

笛吹社協だより かけはし



老人クラブ福寿会（一宮町田中区）のみなさん

ふえふき地域 見守りネットワーク

地域を支える見守りの輪が
この夏、熱中症対策にも大活躍！



CONTENTS ～ 目次～

- P2 ▶ ●平成26年度事業報告・決算
- P3 ▶ ●交流会のご案内
- P4 ▶ ●**ふえふき地域見守りネットワーク**
- P5
- P6 ▶ ●ボランティア功労賞・奨励賞
受賞者のご紹介
●第1回笛吹市社会福祉
チャリティーゴルフ大会のご案内
- P7 ▶ ●日常生活自立支援事業
●善意の寄付・寄贈の御礼
- P8 ▶ ●「ふえふき通信」

発行 社会福祉法人 笛吹市社会福祉協議会

住所／〒406-0822 笛吹市八代町 917 電話／055-265-5182 FAX／055-265-5183
ホームページ／<http://www.fuefuki-shakyo.or.jp> メール／webmaster@fuefuki-shakyo.or.jp
広報「かけはし」には、赤い羽根共同募金の配分金が活用されています。
発行責任者：社会福祉法人 笛吹市社会福祉協議会 会長 早河正弘

平成26年度

社会福祉法人 笛吹市社会福祉協議会

事業報告



社会福祉法人
笛吹市社会福祉協議会
会長 早河正弘

笛吹市社会福祉協議会は、住民の皆様との協働で地域づくりを推進するために平成24年度から第二次地域福祉活動計画で「こんなまちであつたらいいな 安心して暮らせる幸せあふれるまちづくり」をスローガンとして、「地域づくり」「福祉教育」「災害対応」「相談」の充実に向けて地域住民と共に地域福祉の推進を行ってきました。

また、平成25年から26年までの第一次発展強化プランでは、地域福祉計画の推進に向けた法人組織運営の強化に向けて「組織体制の強化」「事務局体制の強化」「安定的な財政運営」「諸計画の推進」に取り組みしました。

組織体制の強化に向けて、平成26年度は理事・評議員の選任規定の見直しにより、これまでの旧町からの地域福祉推進地域代表に加えて、理事では社会福祉事業について学識経験を有する者、評議員では社会福祉事業を経営する団体の役員またはボランティア活動を行う団体の代表者を選任し役員の組織強化を図りました。

■平成26年度 事業の重点目標

- ① ボランティア活動の理解と参加促進
- ② 防災災害に対応できる個人地域づくり
- ③ 社協内各部署の連携による相談業務の充実
- ④ 地域子育て支援事業に関する研究の強化

これらの目標の中で、地域住民のボランティア活動へ参加を促進してきました。防災・災害への対応についても主に障がい者、要介護高齢者が避難訓練の方法を学びました。また、地域住民も災害時における障がい者、要介護高齢者への対応方法を学ぶことができました。

社協内各部署の連携は、相談内容や利用者様の状況により、必要に応じて行いました。その結果、地域住民やボランティアを含めた利用者支援が可能となり、利用者様の生活困難の改善ばかりでなく、地域での生活そのものに良好な影響を与えることができました。

これまでの活動では弱いとされていた子どもの支援について、現在の活動を基盤とした子ども達のより良い育ちの支援と、目の前の困りごとを支援する相談援助の強化が方向性として確認出来ました。以上の実践から、個別の支援は地域住民との協働により徐々に進展したものの、支援者のチームづくりと、それらのチームを組織化し、支援の循環をつくる仕組み作りは緒にいたばかりです。

平成26年度

決算概要

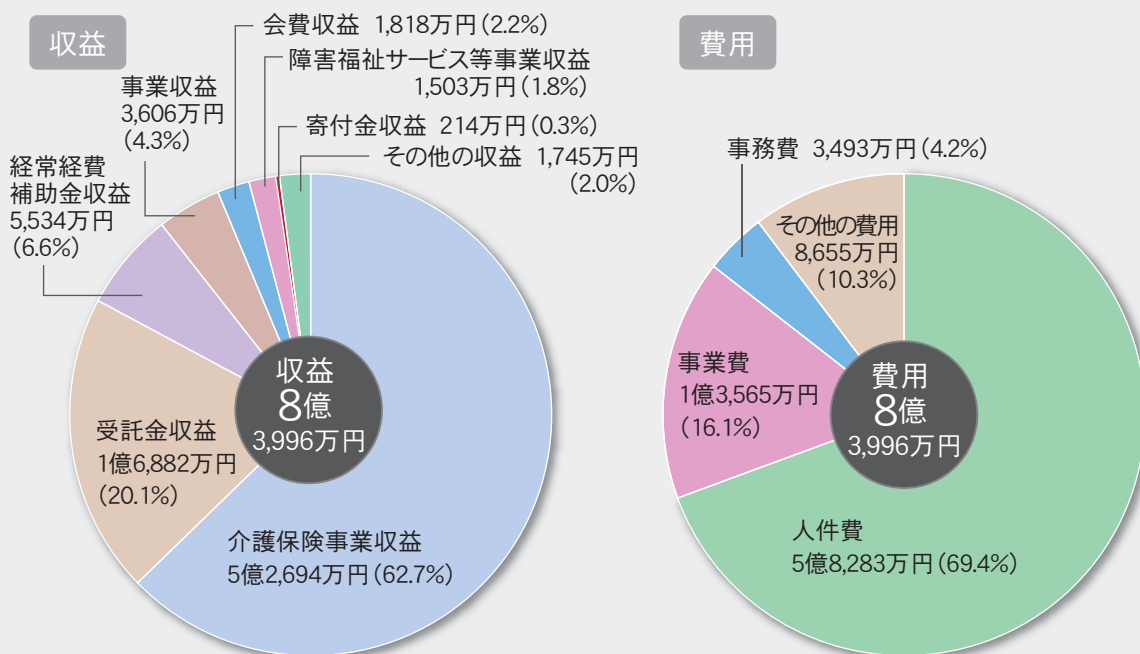

※サービス区分間繰入金を除きます。
※その他の費用の中には、当期の経常増減差額 5,184 万円を含みます。

※本事業は笛吹市の委託事業です。

高齢者の皆様への 交流会の ご案内

介護予防

社会参加



～生きがい支援事業～



生きがい支援事業は高齢者の生きがいづくりと介護予防・閉じこもり予防を目的とし、交流会等を行い社会参加を促進する事業です。

- 参加費は**無料**です。
- お問い合わせはお住まいの各地域事務所へご連絡ください。

ひとり暮らし高齢者 会食交流会

石和
12/9
(水)

日時 12月9日(水)
11:00～15:00

場所 ホテル 花いさわ

対象 石和町にお住まいの65歳以上のひとり暮らし高齢者定員100名(先着順)

内容 会食会・交流会

申込 8/10(月) 8:30～

(余興：中国雑技団、お笑い芸人ライブ)

石和地域事務所

055-262-1267



ひとり暮らし高齢者 会食交流会

御坂
11/19
(木)



日時 11月19日(木)
10:30～13:30

場所 御坂農村環境改善センター

対象 御坂町にお住まいの65歳以上ひとり暮らし高齢者等

内容 会食会・交流会

申込 後日、周知いたします。

(余興：ミニコンサート、お楽しみ抽選会等)
御坂地域事務所 055-263-0848

一宮町高齢者と ボランティアの 秋の交流会

一宮
11/25
(水)



日時 11月25日(水)
10:30～15:00

場所 いちのみやふれあい文化館

対象 一宮町にお住まいの75歳以上ひとり暮らし高齢者80歳以上高齢者のみ世帯等

内容 会食会・交流会

申込 後日、周知いたします。

(余興：舞踊、カラオケコーラス等)
一宮地域事務所 0553-47-2288

ひとり暮らし高齢者 会食交流会

八代
9/25
(金)



日時 9月25日(金)
10:30～15:00

場所 八代町総合会館

対象 八代町にお住まいの75歳以上ひとり暮らし高齢者等

内容 会食会・交流会

申込 8月回覧チラシで周知いたします。

(ボランティアひまわりの会会食会と同時開催)
(余興：歌劇団鑑賞、お楽しみビンゴ大会等)
八代地域事務所 055-265-2240

ひとり暮らし 高齢者交流会

境川
11/20
(金)



日時 11月20日(金)
9:30～16:30

場所 北杜市方面

対象 境川町にお住まいの65歳以上ひとり暮らし高齢者

内容 日帰り旅行

申込 後日、周知いたします。

境川地域事務所 055-266-5911

山ゆり茶屋

春日居
11/28
(土)



日時 11月28日(土)
11:00～14:00

場所 春日居福祉会館

対象 春日居町にお住まいの75歳以上ひとり暮らし高齢者等

内容 茶話会・演芸鑑賞

申込 後日、周知いたします。

春日居地域事務所 0553-26-3667

芦川地域 町外交交流会

芦川
10/22
(木)



日時 10月22日(木)
9:00～16:00

場所 やまなみの湯

対象 芦川町にお住まいの65歳以上ひとり暮らし高齢者高齢者のみ世帯等

内容 日帰り旅行

申込 後日、周知いたします。

芦川地域事務所 055-298-2111



見守りの実例 ～こんなことがありました!～

■■ 配達・集金などの移動・訪問営業の中で ■■

「知らない人から電話があり、『現在の通帳では、引き落としが出来ない。明日、伺うので通帳と印鑑を用意してほしい』と言われた。『ひとり暮らしなので居座られては困る』と動揺している。」と相談がありました。



地域も安心

笛吹社協が警察・関係機関と連絡をとり、悪質業者ではなくテレビの工事の業者と判明しました。



支援を受け安心

ご家族・金融機関・笛吹社協で連絡を取り合い、専門の機関に家族に合った支援をしてもらうことになりました。



■■ 金融窓口で ■■

「父親が亡くなり、重度の認知症の母親には理解力がなく、相続手続きが出来ないと来所されたご家族が困っている。」と金融機関の窓口の方から、笛吹社協に電話で相談がありました。



※ご本人の了承を得てから連絡を行っています。



熱中症予防でも声かけの輪が広がっています。



身近な相談相手

民生委員・児童委員

個別訪問で声かけ



見守り締結事業所

配達で声かけ

商店のレジで声かけ

ふえふき地域見守りネットワーク

47事業所 (116ヶ所) 締結 ※2015年7月1日現在

見守り中

笛吹市社会福祉協議会 笛吹市

地域の事業所へ協力の呼びかけ



見守りネットワークへ締結・事業所連絡会



● ふえふき地域見守りネットワーク 事業所連絡会発足

平成26年10月29日



● 事業所ごとに勉強会

いつでもどこでも声をかけ合うことが一番大事!

介護予防 やってみるじゃん



集まった時に声かけ

老人クラブ



仲間で声かけ

ふえふき地域見守りネットワークのしくみ

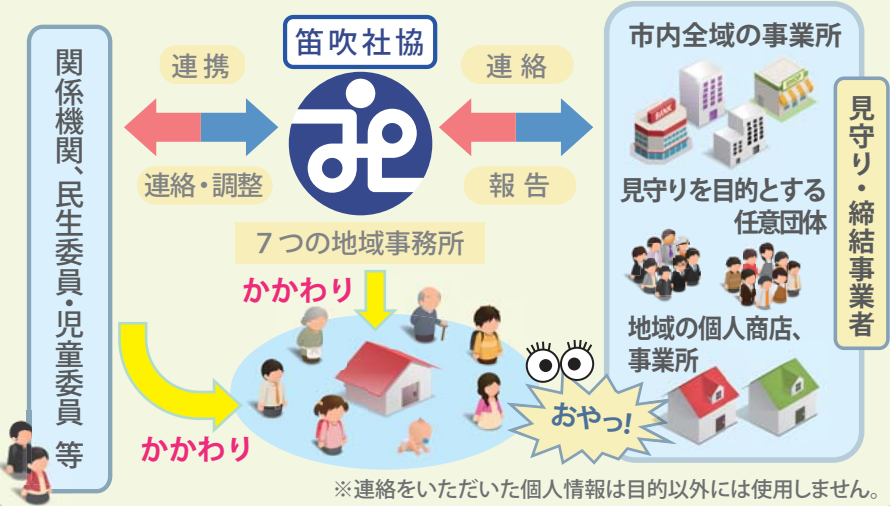

※連絡をいただいた個人情報は目的以外には使用しません。



地域を見守る「見守りステッカー」

見守り締結事業者の店舗、車、バイク等に貼っていただいています。

お仕事中に「おやっ?変だぞ」「なんか気になる!」こんな時に笛吹社協に連絡をしていただけます。その後、笛吹社協と関係機関等が連携し必要な支援を行います。

おやっ!?

- ・「家の帰り道がわからない」と困っている
- ・新聞や郵便物がたまっている
- ・家から最近怒鳴り声が聞こえる
- ・最近お金に困っているようだ

認知症!? 孤立死!? 虐待!? 悪徳商法!?

見守りをすることで

- ・高齢者の孤立防止、虐待防止
- ・消費者被害の防止
- ・認知症の方とご家族の支援
- ・災害時の安否確認

などができます。

お問合せ 笛吹市社会福祉協議会 本所：055-265-5182

※今後、笛吹市では「ふえふき市見守りネットワーク協議会」(仮称)を構想しています。

安心して暮らせる 幸せあふれる まちづくり



社協の役割

- 地域づくり
- 福祉教育
- 災害対応
- 相談

「ふえふき地域見守りネットワーク」とは

笛吹市内で、ひとり暮らしの高齢者が1週間気づかれず孤立死するという事件が平成25年の夏に起きました。これを機に「地域での孤立死をなくそう」という思いから、「ふえふき地域見守りネットワーク」が発足しました。

「ふえふき地域見守りネットワーク」とは、民間の事業者の方々にご協力をいただきながら、お仕事中に地域に住む高齢者や子ども、障がい者等、地域住民をゆるやかに見守っていくものです。

いさわ
じょいそーらん石和
ももか
MOMO華様 (石和)

平成 16 年に結成し福祉施設やイベント
で華麗な舞を披露しています。



ス コレー大学のサークルとして
始まり、その後、チーム『MOMO
華』として活動する事になりました。
毎週練習を重ねイベントに参加して
いましたが、もっと自分達の頑張り
を伝えたいと、地域でのお祭りや福
祉施設での披露をしています。福祉
施設の利用者様は、表情が明るく
なったり、涙して喜んで頂けていま
す。こんな時はお互いの気持ちを通
じたと感動します。今回、表彰され
たことでメンバーはとても喜び、励み
になり増々やる気が出てきました。
幅広い年齢層のチームは団結力が強
く、健康づくりや仲間づくり、社会勉
強にもなっています。



地域のお祭りや福祉施設で披露して
います。

はやかわ つるこ
早川 鶴子様 (八代)

デイサービスや多くのボランティア
活動に積極的に参加しています。



自 分が行っているボランティア
が賞を頂けるなんて、とても驚
いています。友達に誘われヘルパー 2
級を取得し、「これから先、誰かの手
を借りる様になる。その前に何か私
にできる事をしてあげたい。」との思
いが生まれ、サロンへ行きながら八
代通所でのボランティアを始めまし
た。以前、商売をしていた時よりも、
社会参加の意識が高まり様々な講座
や研修に参加し、知らなかった知識
が増え、多くの人と関わる事で元気
をもらえる今が幸せです。体調を崩
し、休んだ事もあり、健康には注意し
ています。好きな事をさせてくれる
夫や家族に感謝しています。



多くの方から元気をいただきながら
ボランティアをしています。

さかいがわ どうよう かい
境川 童謡の会様 (境川)

歌で感動を届けたい活動が、健康
づくりや生きがいになっています。



民 生委員になり参加した講演会
で、歌を聴き自らの故郷を思
い出し涙する方を見て、私も人を感
動させたいと思った事が、会を発足
させたきっかけです。現在、会員は 16
名で福祉施設や子育てサークルへの
訪問を多い時は月 4 回行っています。
楽しみながら一緒に歌う一体感が励
ましや感動になればと思い活動し、
無理せず楽しみながら行う事で会員
の日頃からの体調管理や安全運転へ
の注意にもつながっています。活動
開始 3 年の会が表彰された事で喜ば
れながらも恐縮され、「これからも長
く、楽しく頑張ります。」との言葉が
印象的でした。



皆さんと楽しみながら
一緒に歌っています。

次号も紹介を行います!!

第1回 笛吹市社会福祉チャリティーゴルフ大会のご案内

チャリティーゴルフに参加し地域福祉に貢献してみませんか。

日時:平成27年9月2日(水)

会場:境川カントリー倶楽部

プレイ費:各自精算

参加費:3,000円

(パーティー代、賞品代、チャリティー募金を含む)

申込締切:平成27年8月17日(月)

<お問合せ>

〒406-0822 笛吹市八代町南9 1 7

笛吹市社会福祉協議会内

笛吹市社会福祉チャリティーゴルフ大会実行委員会事務局

電話:055-265-5182 FAX:055-265-5183

申込用紙はホームページか窓口よりお受け取りください。

Charity
Golf!



あなたのくらしのあんしんのために 日常生活自立支援事業

対象者

認知症高齢者、知的・精神の障がいのある方

支援内容

- 福祉サービスの利用手続きなどの支援
- 役所へ出す書類の書き方や家賃水道代の支払い方などの支援
- 次の給料や年金をもらうまで、不安なく生活できるようお金の上手な使い方の支援
- 家に置いておく心配な通帳などの保管 など

利用の仕方

社会福祉協議会へ気軽に申し込んでください。あなたの困りごとの相談に応じ、必要な支援内容を確認します（相談は、無料です）。社会福祉協議会とで契約を交わし、生活支援員が支援します。

利用料

最初の1時間1,000円、以後15分ごとに250円がかかります。

こま
困ったことは
ありませんか？



福祉サービスを
利用したい

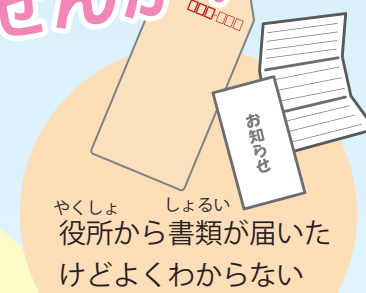

役所から書類が届いた
けどよくわからない

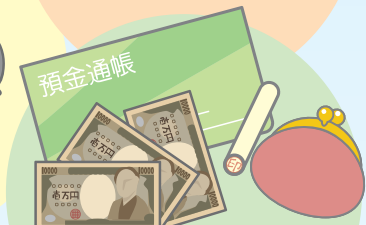

お金の遣い方が不安
通帳の管理が心配

＜お問合せ＞

本所地域福祉課・後見センターふえふき
(笛吹地区地域福祉権利擁護センター)

TEL : 055-265-5182

善意の寄付・寄贈の御礼

皆さまから寄せいただいた寄付・寄贈は笛吹市の福祉のために活用されています。
皆さまの温かいご協力ありがとうございます。
※順不同になります

地域福祉の推進のために

熱田訓子 様 [石和]

- ▶ 古本40冊

アピタ石和店 様 [石和]

- ▶ 雑貨等一式

八代町身体障害者福祉会 様 [八代]

- ▶ 5,000円

笛吹市ゴルフ連盟一宮支部 様 [一宮]

- ▶ デジタルカメラ 1台
DVDプレーヤー 1台

匿名希望 様

- ▶ インクジェットプリンタ 1台
インク 1箱

匿名希望 様

- ▶ 車椅子1台

一宮夢ふうせんのために

一宮夢ふうせんの応援団の皆様

- ▶ 48,000円

熱中症の予防啓発活動のために

株式会社大塚製薬工場OS-1事業部 様 [東京都]

- ▶ 経口補水液 OS-1 500ml
ペットボトル532本

デイサービスの利用者のために

村松ちよ子 様 [御坂]

- ▶ 冷蔵庫・2槽式洗濯機、
折りたたみベッド

後藤典光 様 [御坂]

- ▶ 女性用下着6枚

境川手芸ボランティアの会 様 [境川]

- ▶ バスタオル10枚、介護用枕8個

渡辺一雄 様 [境川]

- ▶ 木製チェア 6脚

匿名希望 様

- ▶ ポータブル吸引器1台

有限会社タナカ設備 様 [御坂]

▶ 1,500,000円

有限会社タナカ設備 代表取締役の田中三男様より、「地域福祉の推進のため、車輛の購入にお役立てください」と、多額のご寄附をいただきました。寄附金は地域福祉活動のための車輛の購入に充てさせていただきます。



笛吹社協
会長 早河正弘



有限会社田中設備
代表取締役
田中三男様



「ふえふき通信」

障害者地域活動支援センター

障がいのある方の

“思い”に寄り添って…

4月から、配属になりました浅川『花』恵です。仕事を始めてから3ヶ月が経ちましたが、日々奮闘しています。その中で、初の大きな仕事が、片付けることが大の苦手な障がい者Aさんの引越でした。

「引越しをしたい」と相談があり、訪問してみると家中は荷物であふれかえっています。Aさんは、何が必要で、何が不要なのか、荷物の仕分けがまったくわからないのでした。そこで、障がい者の日常生活を支援している「どんぐり牧場」の横山さん夫妻に荷造りのお手伝いと不用品廃

棄をお願いしました。また、荷物の運搬は男衆ボランティアをはじめ、地域のボランティア、民生委員にお願いしました。

さあ、引越し前日、Aさんはあふれかえる荷物を前に呆然と立ちすくんでいます。そんなAさんに、横山さんは優しく話しかけ、「これは、亡くなったお母さんの服だからとっておく？」と、Aさんの荷物について一つずつ丁寧に確認し、小さな物まで一緒に仕分けを行なっています。疲れて手が止まったAさんへの励まし方もとても上手で感激しました。そして「思い”に寄り添う”とは、こういうことなんだと感じました。



男衆ボランティア

当初、「支援センターふえふきでは、引越しも仕事なんだ」と、驚いていた私ですが、皆様のご協力をいただくことで、無事、支援することができました。

「相談支援」の意味が少しわかったような気がしました。

新ト

花と慶
レポート

今号は私が
レポートしました。

どんぐり牧場さんに インタビュー

どんぐり牧場の横山夫妻にいろいろ聞いてみました！

Q Aさんへの接し方がとても上手だと思っただのですが、気に掛けていることはありませんか？

A 自分の物つてすべて宝物だと思っただけです。どんぐり牧場の利用者さんの中にもチラシやペットボトルを溜め込んでしまう人もいます。他人にはその価値は分かりにくいものだけど、当人にとっては価値のある物です。それを一方的に片付けるのは簡単だけど、その物に関するエピソードを大切に、何度も声かけをするのが大事ですね。

Q 何度も繰り返し伝えていくことって根気が必要ですし、大変なことですね。

A これは止めましょうとか、前に注意したよねと伝えても、分からない、理解しにくいことがあるのつて当たり前。やっぱり怒られることが好きな人っていないと思う



どんぐり牧場さんのご紹介



どんぐり牧場では現在障がいのある仲間7人が共に生活し、お互い支え合いながら農場の仕事をし、生活しています。横山さんは夫婦でどんぐり牧場とグループホームを経営しています。主な活動内容は養鶏場の作業や農園作業、牧場作業等です。卵は1軒1軒宅配しています。

Q このお仕事をやっている、やりがいを感じる時ってどんな時ですか。

A 色々な支援の形つてありますよね。自分の子どもつていずれば離れていき、親には寄り付かなくなるけど、どんぐり牧場の仲間はいつまでも自分のことを慕ってくれて誕生日には手紙をくれたりして、子どもがたくさんいるみたいで楽しいです。こうゆう感覚つて普通の会社勤務とかでは味わえないことだと

次回は私が
レポートします。

次のふえふき通信は...

6/30 一宮夢ふうせん開所式

7/4 ハートランドふえふきをレポート!!

4月よりセンターに配属された川口慶です。私は、デイケアや農作業、家事教室など担当し、日中活動のお手伝いや日々の悩み等の相談を受ける等、センターを利用している方々と一緒に過ごしています。

ハートランド
ふえふき (7/4)



一宮夢ふうせん (6/30)